Porta Sky nel tuo hotel.

sky.it/hotel

200.000 sono le camere con abbonamento Sky hotel multiutenza attivo al 1/10/2019.

Sky fa bene al tuo business. I numeri lo confermano.

93%

i clienti Sky che
cercano un hotel con Sky

70%

i clienti che
gradiscono trovare Sky in camera

48%

desidera
vedere il calcio nella propria stanza

72%

dei clienti
ama guardare film in hotel

Indagine svolta su un campione di 4400 viaggiatori con abbonamento Sky residenziale.

Sky fa la differenza. Lo dicono le recensioni dei tuoi ospiti.

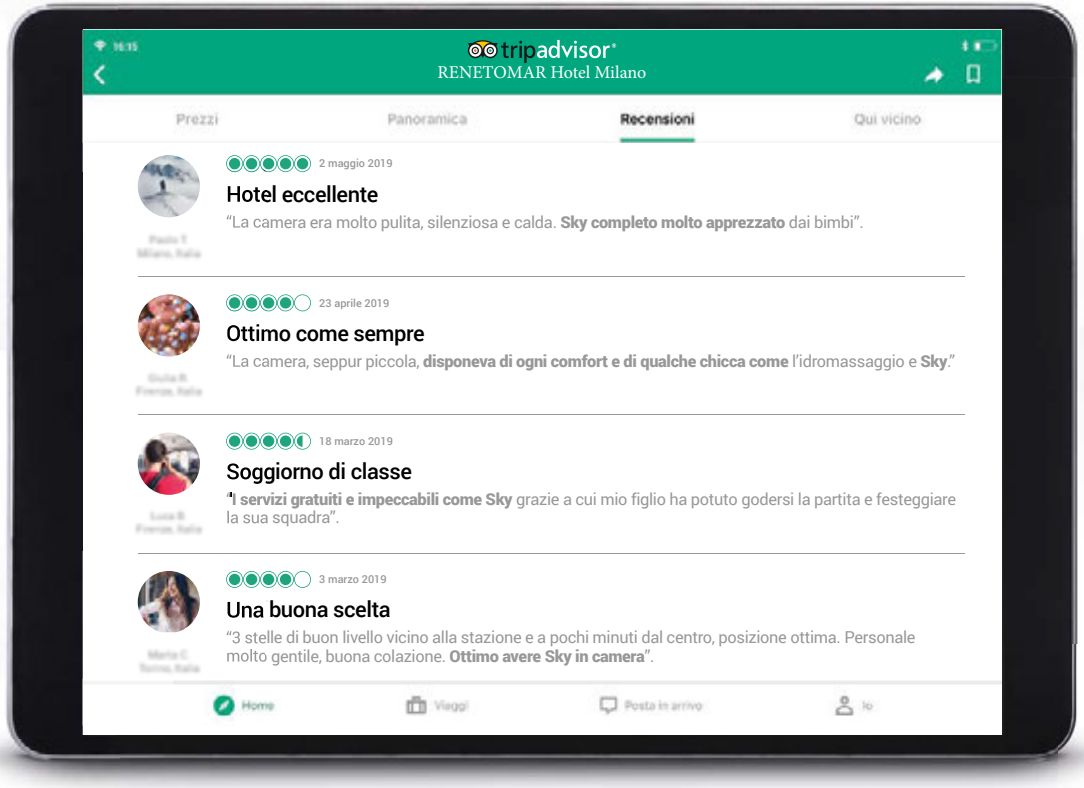

Commenti postati su TripAdvisor, il sito di viaggi più grande al mondo. Le informazioni personali dei recensori sono oscurate per garantirne la privacy.

In Italia Sky è già in numerosi hotel.

5.000
le strutture
dalle 5 alle 3 stelle
che hanno Sky

70% Gli hotel **5 stelle** con Sky

40% Degli hotel con Sky offre **soggiorni leisure**

60% Degli hotel con Sky offre **soggiorni business**

45% Degli hotel con Sky ha scelto un **abbonamento stagionale**

Fonte: Ricerca di mercato svolta sugli abbonati Sky Hotel.

Tutti vorrebbero una camera così.

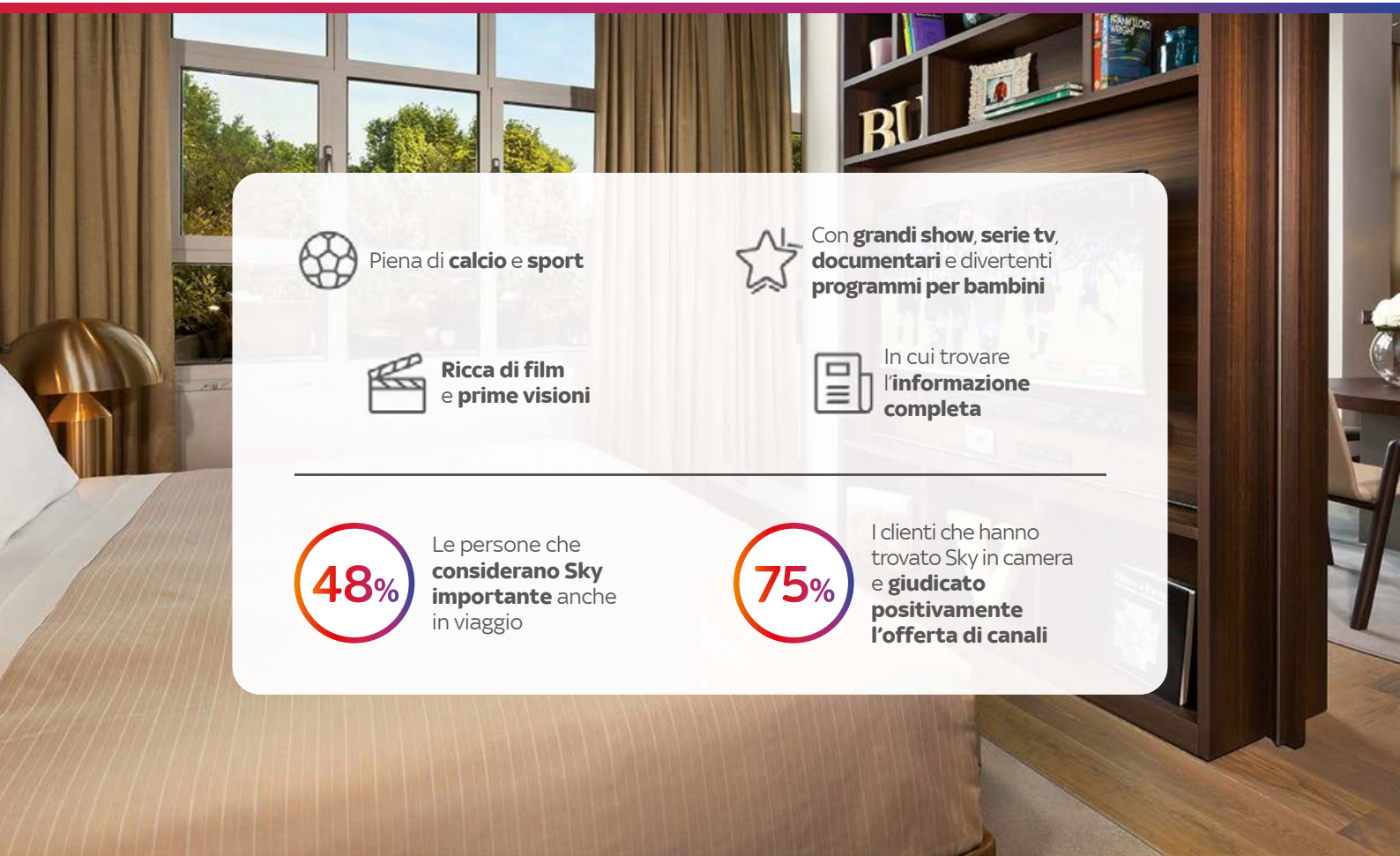

Piena di **calcio** e **sport**

Con **grandi show**, **serie tv**, **documentari** e divertenti **programmi per bambini**

Ricca di film e **prime visioni**

In cui trovare l'**informazione completa**

48% Le persone che **considerano Sky importante** anche in viaggio

75% I clienti che hanno trovato Sky in camera e **giudicato positivamente l'offerta di canali**

2020 un anno di sport senza tregua.

Calcio | Oltre 1000 match in diretta

380
266 su Sky Sport
e 114 su DAZN

137
inclusi i play-off
di agosto

70
su DAZN

125

215

205
con diretta gol

51

25

Sport | Oltre 370 eventi tutti in diretta

22 GP live

20 GP live

13 round

Oltre 300 partite

18 tornei

1 torneo

4 Major

Esclusive EUROSPORT

TENNIS
Oltre 350 match

CICLISMO
Oltre 110 eventi

SPORT INVERNALI
Tutte le più importanti Coppe del Mondo

- **Sci Alpino** 33 gare
- **Sci di Fondo** 19 gare
- **Snowboard - Coppa del Mondo** 26 gare
- **Salto con gli Sci** 30 gare
- **Biathlon - Coppa del Mondo** 9 gare
- **Combinata Nordica - Coppa del Mondo** 11 gare

Il logo F1, F1, FORMULA 1, FIA FORMULA ONE WORLD CHAMPIONSHIP, GRAND PRIX ed i relativi marchi sono marchi di titolarità di Formula One Licensing BV, società del gruppo Formula One. Tutti i diritti riservati.

In casa o in trasferta il calcio è in ogni camera.

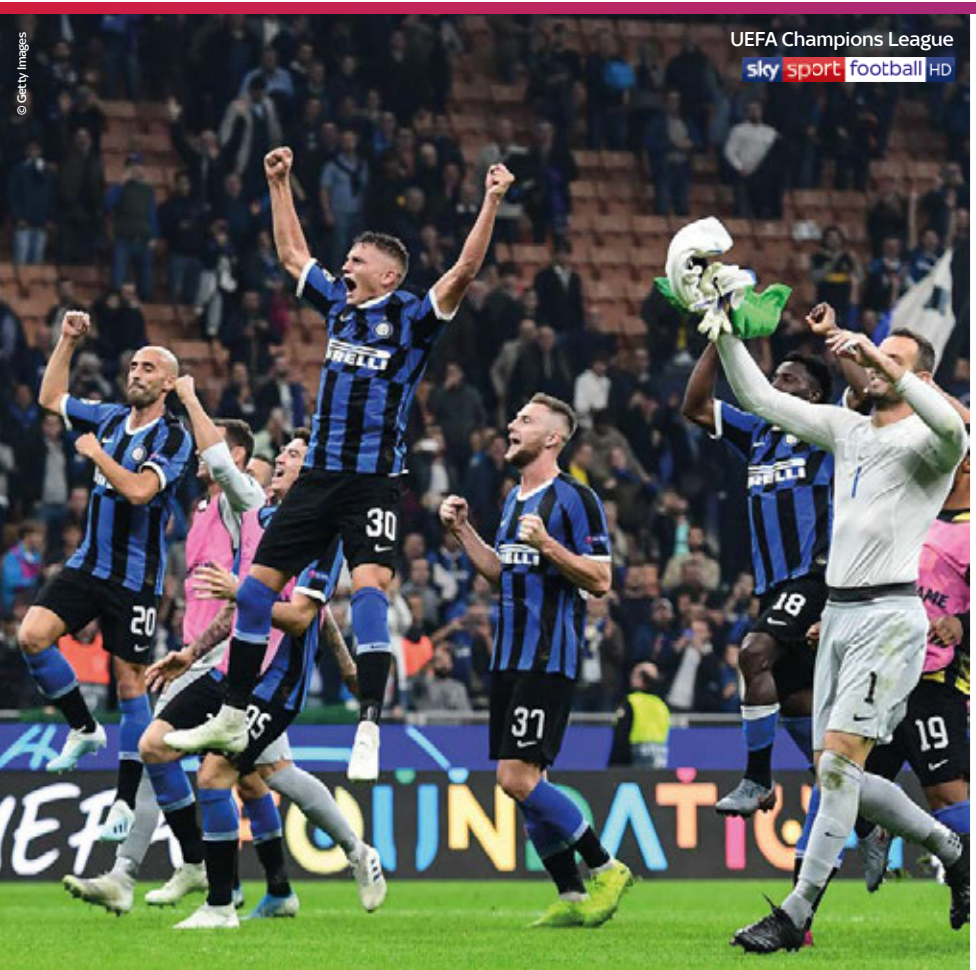

Calcio

- La **Serie A TIM** più **esclusiva** con **7 partite sui canali Sky Sport** e **3 su DAZN**
- Tutte le partite di **UEFA Champions League**, della **UEFA Europa League** e i campionati europei **UEFA Euro 2020**
- Lo spettacolo del **calcio europeo** con **5 partite a turno di Premier League** e **3 partite a turno Bundesliga**
- La **Serie BKT 2019-20** con **2 partite su DAZN**
- La **Serie A femminile**

Le emozioni dello sport completano le emozioni di un viaggio.

© Getty Images

Sport

- Tutta la stagione **NBA** con Regular Season, Playoff e Finals
- Tutti i tornei degli **ATP Masters 1000**, **Wimbledon**, il più prestigioso torneo del **Grande Slam e le Nitto ATP Finals**
- Tutte le gare di **Formula 1®**, **MotoGP™**, **Moto 2™** e **Moto 3™** sempre in **diretta**. Una **copertura totale** di ogni **Gran Premio dal giovedì alla domenica**
- I grandi eventi eventi di **golf**, **rugby**, **ciclismo** e gli **sport invernali**

Ogni stanza è una sala cinematografica.

Cinema

- Tanti film tra cui scegliere grazie a **11 canali Sky Cinema** e **5 Premium Cinema**
- **I titoli più attesi** a pochi mesi dall'uscita nelle sale
- Un canale sempre acceso dedicato alle **grandi saghe** e **collezioni tematiche**
- **Film anche in lingua originale** per soddisfare la clientela internazionale

Il divertimento in tutte le forme possibili.

© 2019 Endemol Shine Group

Intrattenimento

- Gli **show** e i programmi di **intrattenimento** per ogni passione
- Gli **show** di cui tutti parlano come **MasterChef**, i **talk show** e i **reality** più ironici e divertenti
- Programmi di **arte** e **cultura** per scoprire l'arte in tutte le sue forme con una varietà di programmi dedicati al mondo culturale

Serie tv

- Le serie **Sky Original** come **Gomorra**
- Le migliori **serie internazionali** con le **stagioni complete**
- **Ogni mese tanti nuovi arrivi** e i **grandi ritorni**, per avere sempre una nuova storia a cui appassionarsi

L'informazione e ogni desiderio di grandi e piccoli è incluso.

News

- **News in tempo reale**, **approfondimenti** e **inchieste esclusive**
- Tutte le **notizie aggiornate in tempo reale** dall'Italia e dal resto del mondo
- **Attualità**, **cronaca**, **politica**, spettacolo grazie a **Sky TG24** e agli altri canali interamente dedicati alle news

Famiglia

- **Programmi sicuri**, **divertenti** ed **educativi per bambini** e **ragazzi**
- La **musica italiana ed internazionale** con le **classifiche**, gli **speciali** e le **monografie**, i videoclip delle **hits** e delle canzoni che hanno fatto la storia oltre alle **playlist tematiche** di **Sky Music**
- **Programmi di scienza**, **tecnologia**, **storia** e **natura**

Porta Sky nelle camere: scegli la soluzione per la tua struttura.

Scopri le differenze tra centralizzato digitale e decoder in camera.

Centralizzato digitale Sky	Decoder Sky in camera
INSTALLAZIONE SEMPLICE Distribuzione del segnale satellitare tramite impianto TV esistente	**INSTALLAZIONE SU MISURA** Con decoder Sky HD in Alta Definizione e audio Dolby Digital 5.1
CANALI PERSONALIZZABILI Il meglio della programmazione Sky con fino a 24 canali modificabili da reception	**OLTRE 175 CANALI** La più ricca offerta di tutti i generi e la massima esperienza televisiva

Sky in sala comune, più business per te.

Un'offerta completa di calcio, sport, intrattenimento e news.

- Tutta la **Serie A**, 7 partite sui canali Sky Sport e 3 partite sul canale DAZN
- Tutta la **UEFA Champions League** e la **UEFA Europa League**
- Il calcio inglese con la **Premier League**
- La **Bundesliga** in esclusiva
- La Serie **BKT 2019-20** con 2 partite a turno su DAZN
- Tutti i Gran premi di **Formula 1®**
- Tutta la stagione **NBA**
- Tutta la **MotoGP™**, la **Moto 2™** e la **Moto 3™** e tutto il mondiale **Superbike**
- Tutto lo sport di Sky con il basket, il **tennis**, il **wrestling** e gli sport internazionali
- Le news 24 ore su 24 con **Sky TG24**
- Gli aggiornamenti sportivi di **Sky Sport 24**
- **Musica**, grandi **show** e tanto **intrattenimento**

E se scegli Sky in camera puoi avere Sky in sala comune a un prezzo speciale.

Aumenta la presenza e la permanenza nelle aree comuni e crea nuove opportunità di business.

Sky per la Sala Comune comprende la visione dei pacchetti Vetrina HD + Calcio HD + Sport HD. Presupposto per la fruizione del servizio Sky HD è il possesso di un televisore HD, con connessione HDMI e protocollo HDCP.

Con Trova Sky Hotel è facile farsi trovare.

Trova Sky Hotel è il motore di ricerca utilizzato dal 93% dei clienti che cerca un hotel con Sky.

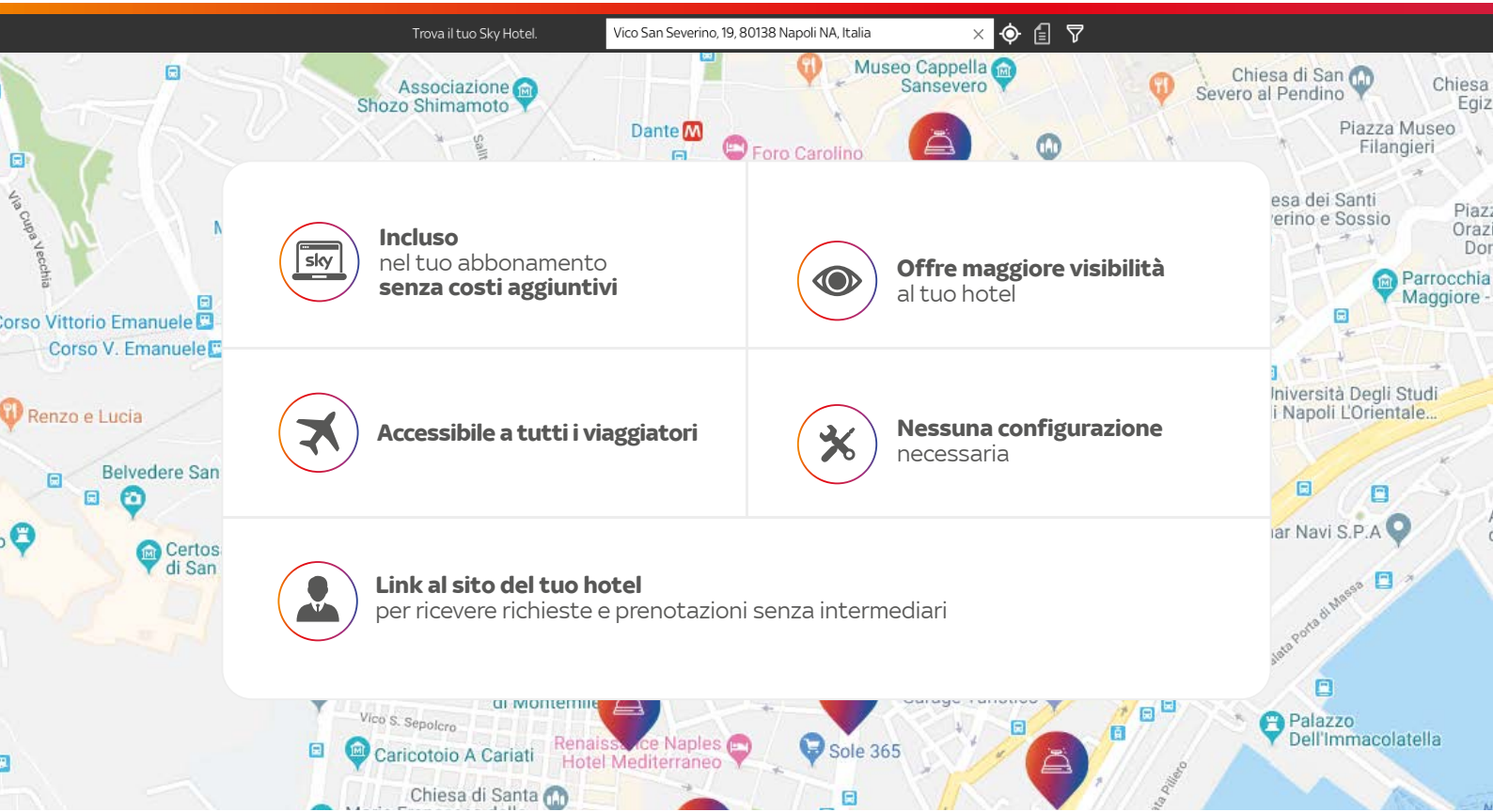

Incluso
nel tuo abbonamento
senza costi aggiuntivi

Offre maggiore visibilità
al tuo hotel

Accessibile a tutti i viaggiatori

Nessuna configurazione
necessaria

Link al sito del tuo hotel
per ricevere richieste e prenotazioni senza intermediari

Entra anche tu nel motore di ricerca Trova Sky Hotel, scopri tutti gli hotel che hanno già scelto Sky per le loro camere su sky.it/trovahotel

Il servizio Trova Sky Hotel è incluso nell'abbonamento Sky hotel per le camere senza costi aggiuntivi.

Sky al tuo servizio.

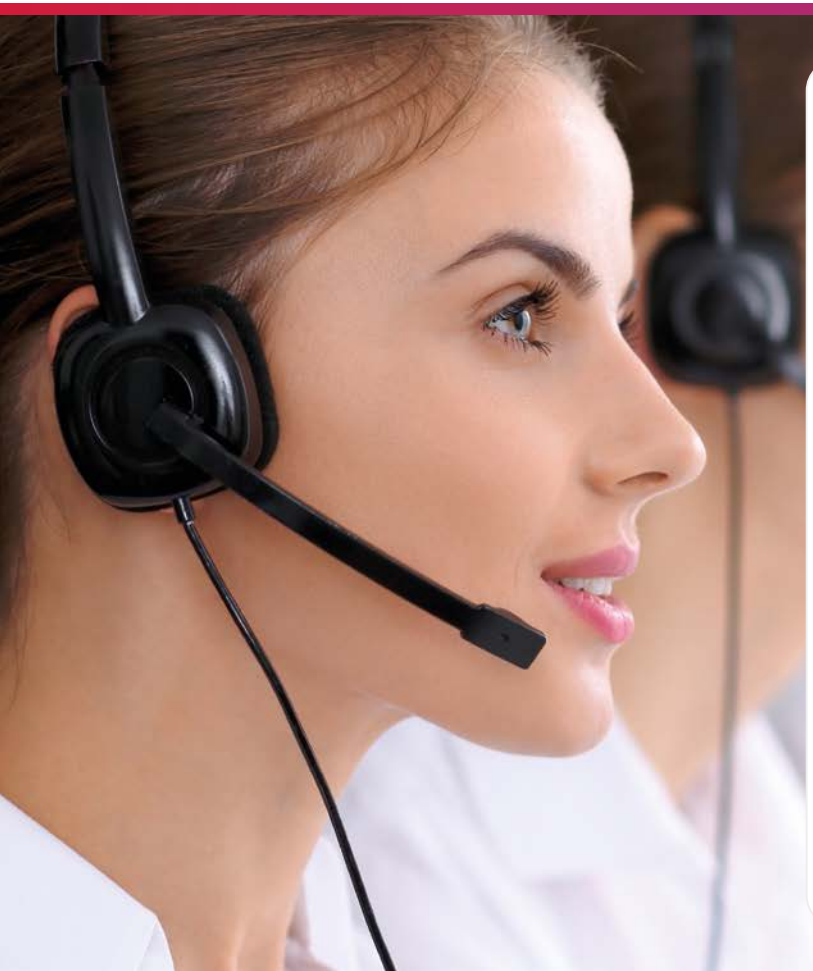

Professionisti Sky

- **Assistenza tecnica** dal sopralluogo all'installazione
- **Consulenza commerciale e amministrativa**.
- **Formazione del personale**, supporto e assistenza.

Servizio clienti Sky Business

Call center per informazioni e assistenza, **attivo tutti i giorni dalle 9.30 alle 21.30**

Sito web sky.it/hotel

Il sito internet da cui puoi **scaricare e stampare locandine e materiali utili per i tuoi ospiti**, inviare segnalazioni a Sky ed essere richiamato da un operatore

sky.it/hotel

Le informazioni e i contenuti sono aggiornati a gennaio 2020. Informativa Privacy disponibile sul sito Sky Business.